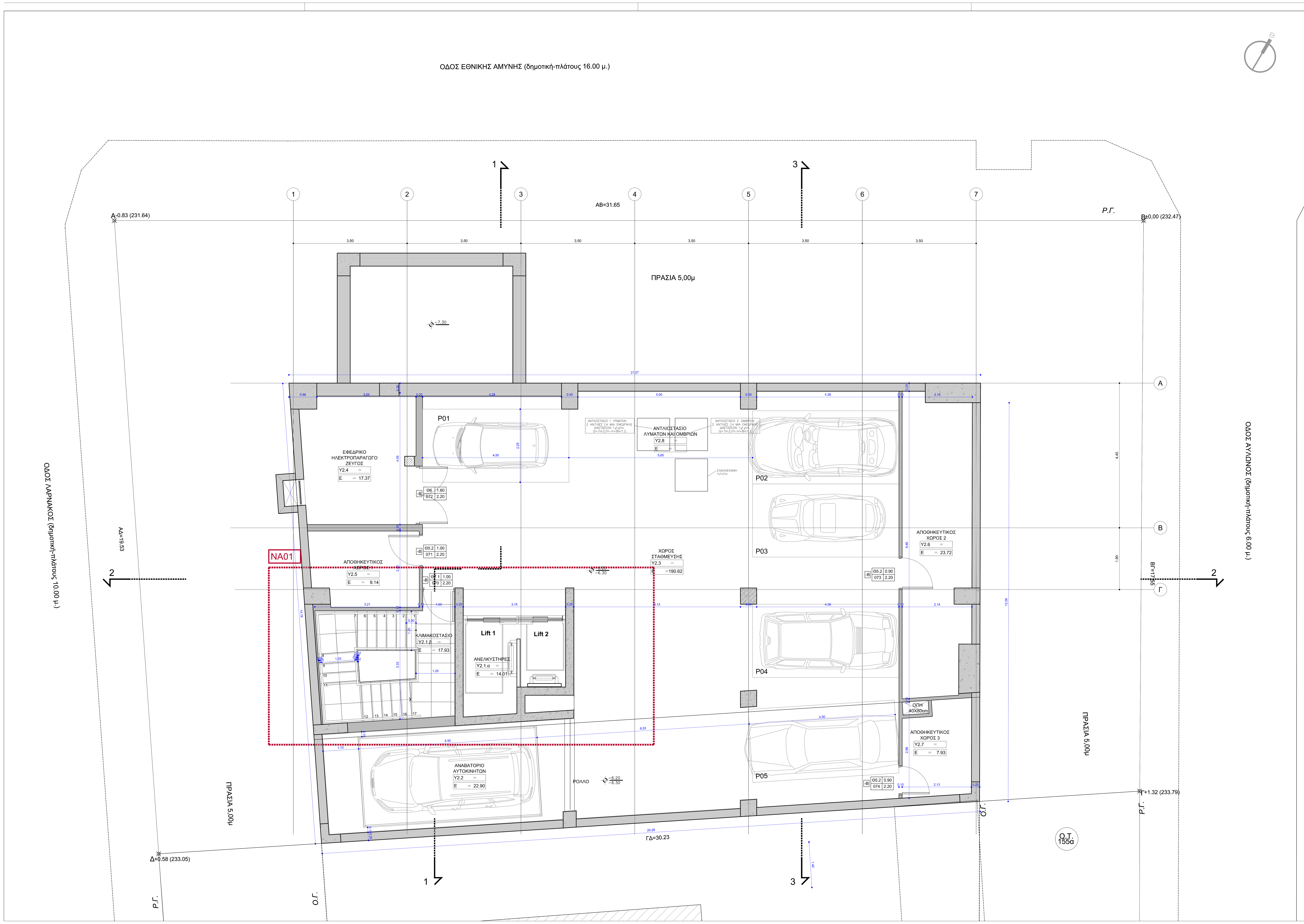

Ψηφιακά υπογεγραμμένο από CHRISTINA ANAGNOSTOPOULOU
Ημερομηνία: 2019.01.29 13:44:21 EET

ΦΟΡΕΑΣ: ΔΗΜΟΣ ΠΑΠΑΓΟΥ – ΧΟΛΑΡΓΟΥ

ΕΡΓΟ: ΜΕΛΕΤΗ ΚΤΙΡΙΟΥ ΠΟΛΥΙΑΤΡΕΙΩΝ ΚΑΙ ΚΕΝΤΡΟΥ ΑΝΟΙΚΤΗΣ ΠΡΟΣΤΑΣΙΑΣ ΗΛΙΚΙΩΜΕΝΩΝ, ΕΦΑΡΜΟΓΗ ΤΟΥ ΑΡΘΡΟΥ 10 – παρ. 1α του ΝΟΚ12

ΘΕΣΗ: ΟΔΟΣ ΕΘΝΙΚΗΣ ΑΜΥΝΗΣ, ΛΑΡΝΑΚΟΣ, ΑΥΛΩΝΟΣ – Ο.Τ. 155α
ΔΗΜΟΣ ΠΑΠΑΓΟΥ – ΧΟΛΑΡΓΟΥ – ΔΙΑΜΕΡΙΣΜΑ ΠΑΠΑΓΟΥ

ΣΤΑΔΙΟ ΜΕΛΕΤΗΣ: ΑΡΧΙΤΕΚΤΟΝΙΚΗ ΜΕΛΕΤΗ ΕΦΑΡΜΟΓΗΣ

ΥΠΟΓΡΑΦΕΣ – ΣΦΡΑΓΙΔΕΣ:

ΚΛΕΙΔΑ:

ΤΙΤΛΟΣ ΣΧΕΔΙΟΥ:

ΚΑΤΟΨΗ ΥΠΟΓΕΙΟΥ Β?

ΣΤΟΙΧΕΙΑ ΣΧΕΔΙΟΥ:
ΕΛΕΓΧΟΣ: Ε28
ΣΤΑΘΜΗ: -6.20
ΑΡ. ΕΡΓΟΥ: 04.16
ΥΠΟΒΟΛΗ: 10/2018
ΚΛΙΜΑΚΑ: 1:50
ΑΡ. ΣΧΕΔΙΟΥ: Α04

ΜΕΛΕΤΗΤΕΣ:

ΑΡΧΙΤΕΚΤΟΝΙΚΗ ΜΕΛΕΤΗ:	LL ASSOCIATES
ΑΡΧΙΤΕΚΤΩΝ ΕΡΓΟΥ:	ΛΟΥΚΟΣ ΣΠΥΡΟΣ
ΣΥΜΒΟΥΛΟΙ ΑΡΧΙΤΕΚΤΟΝΕΣ:	ΛΟΥΚΟΣ ΚΩΝΣΤΑΝΤΙΝΟΣ
	ΜΑΚΡΟΠΟΔΗΣ ΘΕΟΔΩΡΟΣ
ΣΤΑΤΙΚΗ ΜΕΛΕΤΗ:	ΜΗΧΑΝΙΚΟΙ ΜΕΛΕΤΩΝ & ΕΦΑΡΜΟΓΩΝ Α.Ε.
	ΓΚΟΛΟΓΙΑΝΝΗΣ ΧΡΗΣΤΟΣ
ΗΛΕΚΤΡΟΜΗΧΑΝΟΛΟΓΙΚΗ ΜΕΛΕΤΗ:	Π – Ι ΖΑΝΝΗΣ & ΣΥΝΕΡΓΑΤΕΣ Α.Ε.Μ.
	Μ. ΖΑΝΝΗΣ
ΤΟΠΟΓΡΑΦΙΚΗ ΜΕΛΕΤΗ:	ΑΝΤΩΝΟΠΟΥΛΟΥ ΞΑΝΘΗ

ΜΕΛΕΤΗΤΕΣ	ΕΛΕΓΞΑΣ	ΠΡΟ?ΣΤΑΜΕΝΟΣ	ΔΙΕΥΘΥΝΤΗΣ	ΑΝΑΘΕΩΡΗΣΕΙΣ
LL ASSOCIATES ΛΟΥΚΟΣ ΣΠΥΡΟΣ	ΑΝΑΓΝΩΣΤΟΠΟΥΛΟΥ ΧΡΙΣΤΙΝΑ ΑΡΧΙΤΕΚΤΩΝ	ΒΑΣΣΑΛΟΥ ΧΡΙΣΤΙΝΑ ΑΡΧΙΤΕΚΤΩΝ		