



ΕΛΛΗΝΙΚΗ ΔΗΜΟΚΡΑΤΙΑ
ΝΟΜΟΣ ΑΤΤΙΚΗΣ
ΔΗΜΟΣ ΠΑΠΑΓΟΥ-ΧΟΛΑΡΓΟΥ
ΔΗΜΟΤΙΚΗ ΚΟΙΝΟΤΗΤΑ ΧΟΛΑΡΓΟΥ

ΑΡΙΘΜΟΣ ΑΠΟΦΑΣΗΣ 20/2015

«Εισήγηση προς την Επιτροπή Ποιότητας Ζωής σχετικά με την τοποθέτηση Πληροφοριακών Πινακίδων στη Δημοτική Κοινότητα Χολαργού».

Πρακτικό της με αριθ. **7/2015** τακτικής συνεδρίασης του Συμβουλίου της Δημοτικής Κοινότητας Χολαργού του Δήμου Παπάγου-Χολαργού, της 12ης του μηνός Μαΐου του έτους 2015.

Στο Χολαργό σήμερα, **12-05-2015**, ημέρα **Τρίτη** και ώρα **12:00**, το Συμβούλιο της Δημοτικής Κοινότητας Χολαργού του Δήμου Παπάγου-Χολαργού συνήλθε σε **τακτική** δημόσια συνεδρίαση στο Δημοτικό κατάστημα Χολαργού, ύστερα από την με αριθμό πρωτ. **8563/06-05-2015**, πρόσκληση της Προέδρου του, που επιδόθηκε και δημοσιεύθηκε νόμιμα, σύμφωνα με τις διατάξεις του άρθρου 88 του Ν.3852/2010 (ΦΕΚ Α' 87).

Διαπιστώθηκε πως υπάρχει νόμιμη απαρτία δεδομένου ότι σε σύνολο 11 μελών παραβρέθηκαν στη συνεδρίαση 9 και ονομαστικά οι:

ΠΑΡΟΝΤΕΣ

Γκούμα Α., Αγορίτσας Δ., Παραδέλλη Ι., Παπαγιάννη Ι., Αλεξόπουλος Χ., Κουντούρης Χ., Μακρίδης Π., Φιλόσοφος Α., Κώνστα Κ.

ΑΠΟΝΤΕΣ

Δερτιλή Ε., Ζήκας Δ. (οι οποίοι δεν προσήλθαν αν και προσκλήθηκαν νόμιμα).

Η Πρόεδρος κήρυξε την έναρξη της συνεδρίασης και στη συνέχεια εισηγούμενη το 3ο θέμα της ημερησίας διάταξης είπε:

Η οδική πρόσβαση στη Δημοτική Κοινότητα Χολαργού γίνεται μέσω έξι (6) σημείων/εισόδων:

1. Λ.ΜΕΣΟΓΕΙΩΝ 170 – ΓΕΝΙΚΗ ΕΙΣΟΔΟΣ ΔΗΜΟΤΙΚΗΣ ΚΟΙΝΟΤΗΤΑΣ ΧΟΛΑΡΓΟΥ

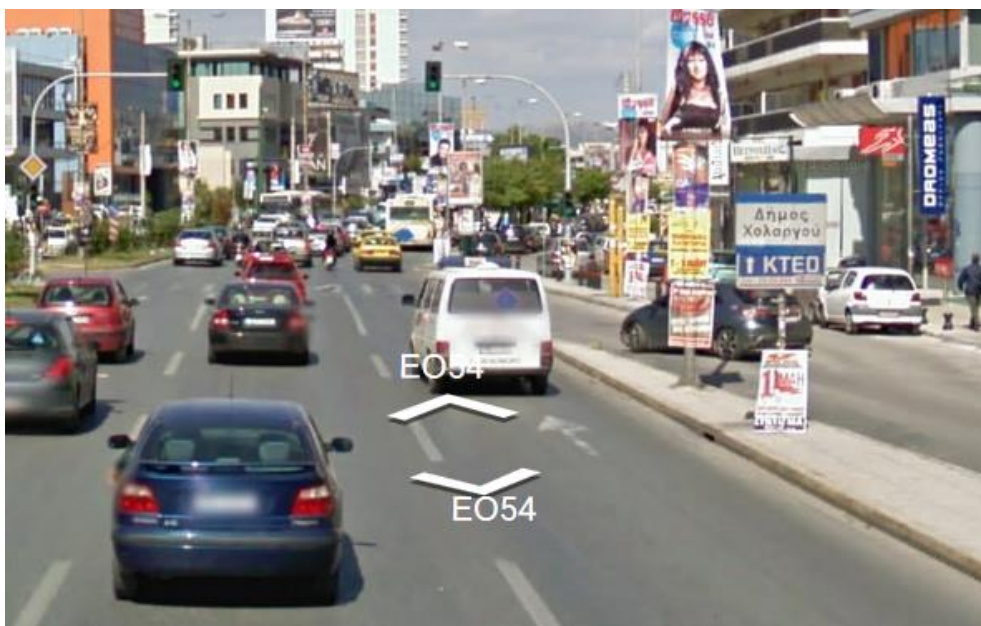

2. Λ.ΜΕΣΟΓΕΙΩΝ & ΞΑΝΘΙΠΠΟΥ

ΕΙΣΟΔΟΣ 1



3. ΛΕΩΦ. ΜΕΣΟΓΕΙΩΝ & ΣΑΡΑΝΤΑΠΟΡΟΥ

ΕΙΣΟΔΟΣ 2



4. Λ. ΜΕΣΟΓΕΙΩΝ & ΑΕΤΙΔΕΩΝ

ΕΙΣΟΔΟΣ 3



5. Λ.ΜΕΣΟΓΕΙΩΝ & ΠΕΡΙΚΛΕΟΥΣ

ΕΙΣΟΔΟΣ 4



6. Λ.ΜΕΣΟΓΕΙΩΝ & ΦΑΝΕΡΩΜΕΝΗΣ

ΕΙΣΟΔΟΣ 5

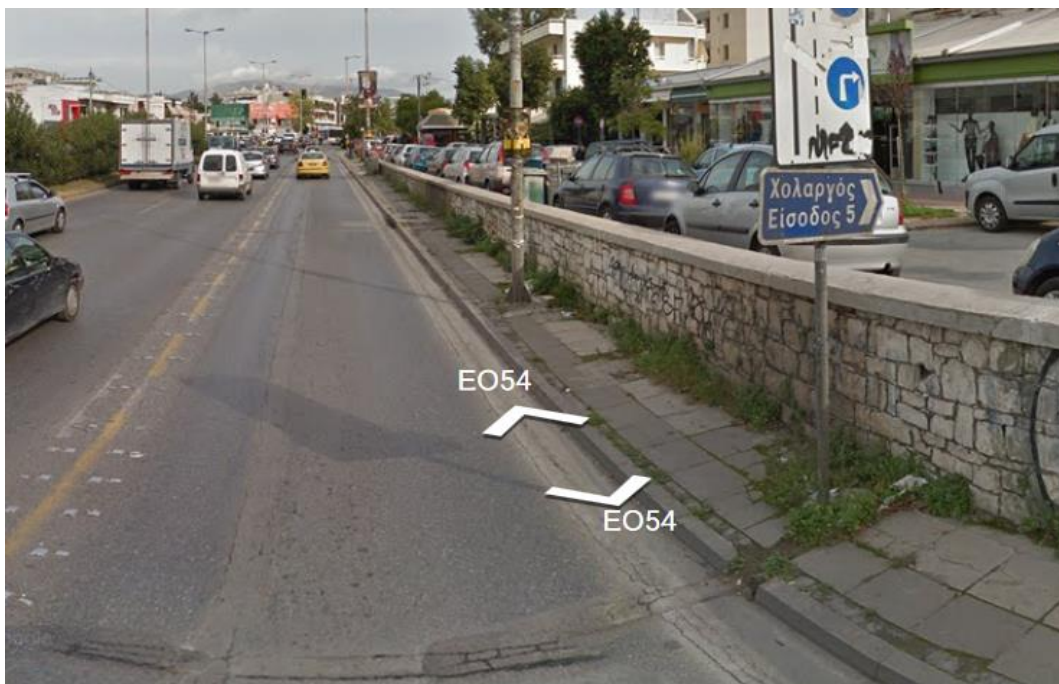

7. Λ.ΜΕΣΟΓΕΙΩΝ & 17^Η ΝΟΕΜΒΡΗ

ΕΙΣΟΔΟΣ 6



Λ.ΜΕΣΟΓΕΙΩΝ (ΠΡΙΝ ΤΗ 17^Η ΝΟΕΜΒΡΗ) – ΛΑΘΟΣ ΠΛΗΡΟΦΟΡΙΑΚΗ ΠΙΝΑΚΙΔΑ



Σε καμία από τις ανωτέρω εισόδους δεν υπάρχει πληροφοριακή πινακίδα που να αναγράφει «Δημοτική Κοινότητα Χολαργού». Αντιθέτως σε όμορους δήμους υπάρχει ευκρινής και αναλυτική σήμανση των εισόδων.

Ως εκ τούτου προτείνουμε τα κάτωθι:

Στη γενική είσοδο της Δημοτικής Κοινότητας Χολαργού, να τοποθετηθεί η πινακίδα όπως απεικονίζεται στην Εικόνα 1, και να γίνει αντικατάσταση όλων των πληροφοριακών πινακίδων εισόδων της Δημοτικής Κοινότητας Χολαργού με νέες, όπως απεικονίζεται στην Εικόνα 2.



ΕΙΚΟΝΑ 1



ΕΙΚΟΝΑ 2

Επίσης, απόσυρση της πινακίδας στη Λ.Μεσογείων πριν τη 17^η Νοέμβρη που αναγράφει «Δημαρχείο & Αστυνομικό Τμήμα Χολαργού» και να τοποθετηθεί νέα, στην είσοδο 4 στη συμβολή της Λ.Μεσογείων με την οδό Περικλέους, όπου να υποδεικνύεται το «Δημαρχείο Παπάγου-Χολαργού», καθώς και στην οδό 25ης Μαρτίου στη συμβολή της με την οδό Αναστάσεως (Εικόνα 3).



ΕΙΚΟΝΑ 3

Η ακριβής θέση των πληροφοριακών πινακίδων, θα υποδειχθεί από την Τεχνική Υπηρεσία του Δήμου.

Μετά τα ανωτέρω η Πρόεδρος, εισηγήθηκε τη λήψη σχετικής απόφασης.

Το Συμβούλιο της Δημοτικής Κοινότητας Χολαργού αφού άκουσε την Πρόεδρο, μελέτησε την εισήγηση και μετά από διαλογική συζήτηση,

ΑΠΟΦΑΣΙΖΕΙ ΟΜΟΦΩΝΑ

Εισηγείται στην Επιτροπή Ποιότητας Ζωής την τοποθέτηση εννιά (9) Πληροφοριακών Πινακίδων, ως εξής:

- Μία (1) στη γενική είσοδο της Δημοτικής Κοινότητας Χολαργού,
- Έξι (6) στις έξι βασικές εισόδους της Δημοτικής Κοινότητας Χολαργού,
- Δύο (2) με την ένδειξη «Δημαρχείο Παπάγου-Χολαργού» στην είσοδο 4 στη συμβολή της Λ.Μεσογείων με την οδό Περικλέους καθώς και στην οδό 25ης Μαρτίου στη συμβολή της με την οδό Αναστάσεως

καθώς και την αφαίρεση της ήδη υπάρχουσας πινακίδας στην είσοδο 6 (Λ.Μεσογείων & 17η Νοέμβρη), σύμφωνα με την εισήγηση .

Η Πρόεδρος

Αικατερίνη Γκούμα

Τα Μέλη

Αγορίτσας Δ., Παραδέλλη Ι., Παπαγιάννη Ι., Αλεξόπουλος Χ., Κουντούρης Χ., Μακρίδης Π., Φιλόσοφος Α., Κώνστα Κ.